

Objekt : "Theilerhaus", Hofstrasse 13, 6300 Zug  
Auftraggeber : Hochbauamt des Kantons Zug, Aabachstr. 5, 6300 Zug

Gebäudeaufnahme  
Grundriss Erdgeschoss

Brandenberg&Müller  
Architekten ETH/SIA

CH-6300 Zug Aegeristrasse 18 Tel. 041 710 10 84 Fax 041 712 10 84  
www.brandenbergmueller.ch mail@brandenbergmueller.ch

Pl. Nr.: 165 / 102  
Mst. : 1 / 50  
Form.: 84 / 59.4  
Dat. : 06 / 09 / 10  
Rev. : 28 / 10 / 10  
Vis. : ub

440.91 M.ü.M = ± 0.00 Schwelle Eingang

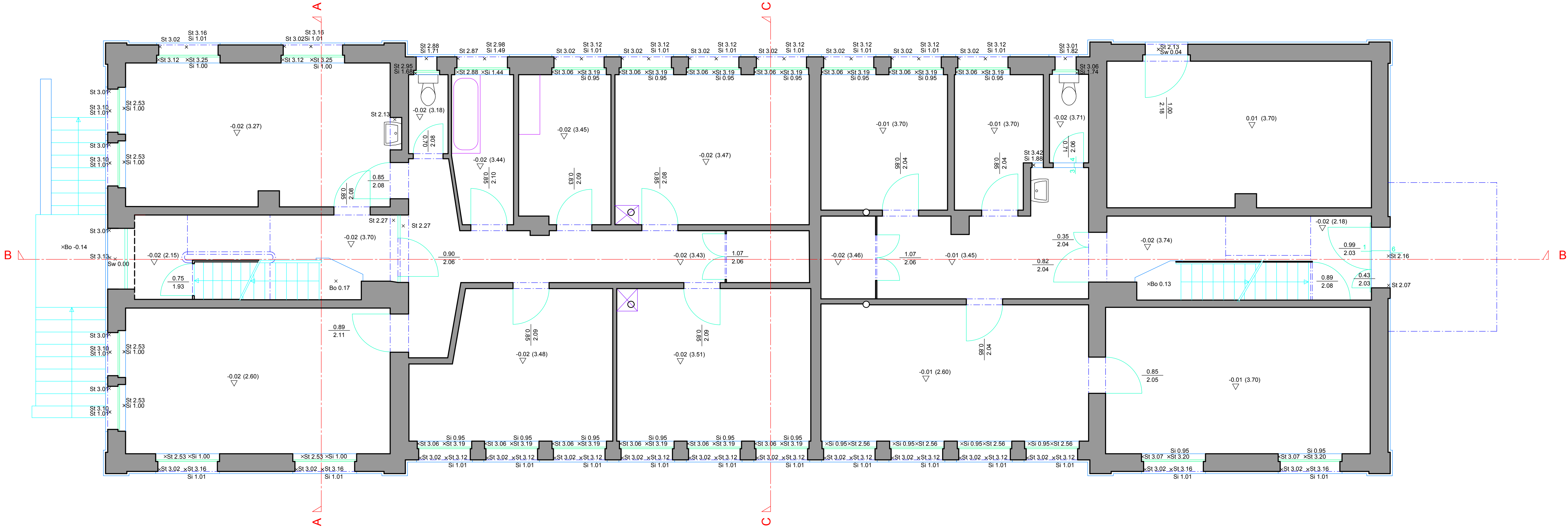
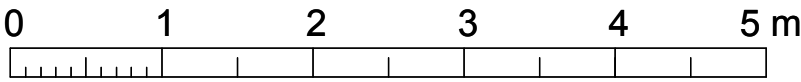

LEGENDE

Bo: Boden	Uk: Unterkante	Mauer tragend	Stützen
De: Decke	Ok: Oberkante	Mauer nicht tragend	Linien
Si: Sims	Bo: Bogen	Türe	Anlage
St: Sturz	Bm: Bogenmitte	Symbol Türe	Infrastruktur
Sw: Schwelle	Ba: Balken	Feinster	Schnitt
Kn: Knick	Sch: Schacht	Balken	Schnitt
Tr: Treppe	Terr: Terrain	Unterzüge	Grenzen